Populære Picasso

4.-6. årgang 4-6 lektioner

Materialeliste
Til informationssøgning: Computer/iPads
Til billeder: Sort og hvidt karton, moskuspap, blyanter, sakse, skolelim, evt. lærred og akrylmaling.

Elevmål
Jeg skal tilegne mig viden om kunstneren Pablo Picasso.
Jeg skal selv lave et billede, der er inspireret af Picasso.

Picasso en af de kunstnere, som de fleste elever har hørt om i forvejen. I dette forløb skal eleverne tilegne sig viden om kunstneren og selv fremstille billeder, der "ligner" Picassos. Der er tre eksempler på tilgange til dette længere nede.

Introduktion
Start med en fælles brainstorm – hvilken forhåndsviden besidder eleverne?

Indledende opgave
- Bed eleverne om at tegne et ansigt så præcist som muligt. Vis dem for hinanden.
- Bed derefter eleverne tegne et ansigt, som de synes ser forkert ud – altså fx med en blå mund eller med et øje i kinden.
- Vis eksempler på "Picasso faces" for at give eleverne en ide om Picassos senere malestil.
- Introducer evt. begrebet "kubisme."

2017 © kreatip.dk

Informationssøgning

Eleverne skal nu tilegne sig viden om Picasso. Dette kan gøres på forskellige måder.
I kan vælge, at eleverne skal fremlægge for hinanden om kunstneren, eller I kan vælge at finde svar på lærer-stillede spørgsmål. Det er også en mulighed, at eleverne skriver 10 spørgsmål til hinanden, som de så skal finde svaret på.

Billedarbejde

Nu skal der fremstilles billeder ala Picasso. Lad eleverne arbejde med én af følgende opgaver eller lad dem have valgfrihed mellem de tre.

Picasso ansigter i moskus

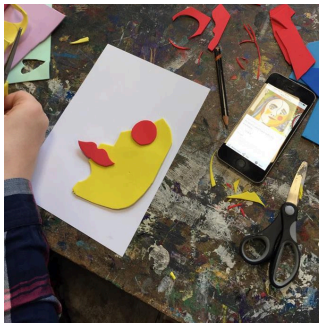

Eleverne skal fremstille Picasso parafraser i med moskuspap på sort eller hvidt A5-karton. Motivet skal være et ansigt. Søg på "Picasso face eller Picasso ansigt" og lad eleverne sidde med iPad eller telefon for at se efter. Eleverne udklipper og sammensætter nu sjove, kubistiske ansigter i flere lag. Det gør ikke noget, man ikke rammer den rigtige facon eller den rigtige farve – det bliver ansigterne bare sjovere af. Efterfølgende, når der er fremstillet ét Picasso-ansigt, kan eleverne lave skøre ansigter efter fri fantasi.

2017 © kreatip.dk

Collager

Eleverne fremstiller collager om Picasso. Her er et eksempel på en informationsplanche, hvor eleverne har brugt den viden, de fik i starten af forløbet og en billedcollage, hvor elever har sammensat en masse Picassoudklip for at illustrere et samlet udtryk.

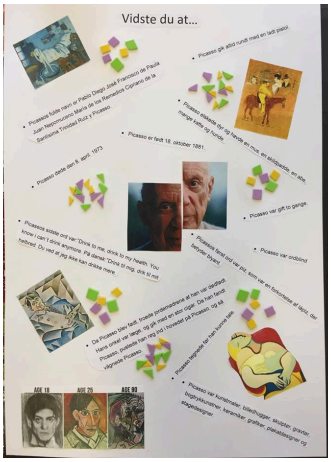

Parafrase med akrylmaling

Eleverne vælger et Picasso maleri, som de vil lave en parafrase/efterligning af. Eleverne skal altså gengive billedet så nøjagtigt som muligt. Her er flere elever sammen om at male et stort billede (ca. 140 cm). Der males på træplade med akrylmaling. Lærred kan også bruges.

2017 © kreatip.dk

Det færdige resultat – Picasso vs elever.

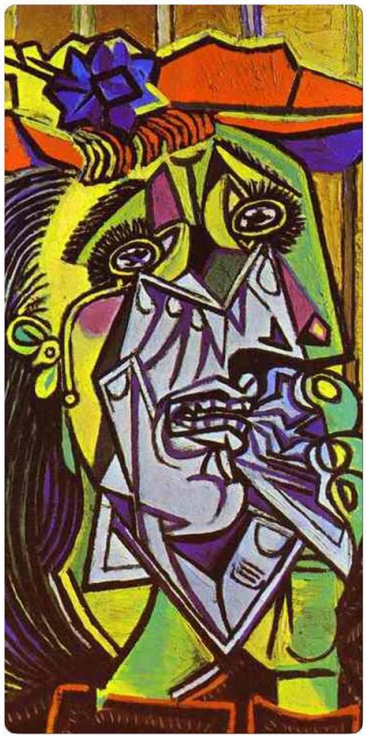

Mål

Læringsmål – fra *Fælles Mål*

Maleri og collage:

- Eleven kan fremstille billeder i flere lag og har viden om lagdelt billedopbygning.

Elevmål

Jeg skal tilegne mig viden om kunstneren Pablo Picasso.

Jeg skal selv lave et billede, der er inspireret af Picasso.

2017 © kreatip.dk